

01 Planta Baixo - Térreo
ESCALA 1:50

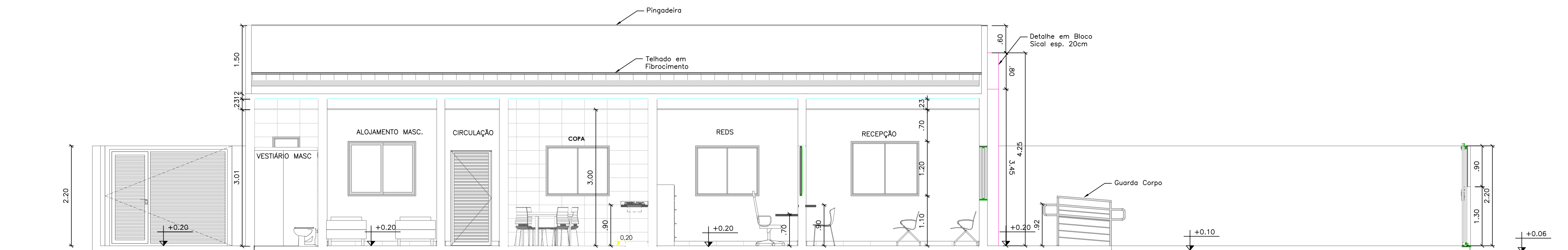

02 Corte AA
ESCALA 1:50

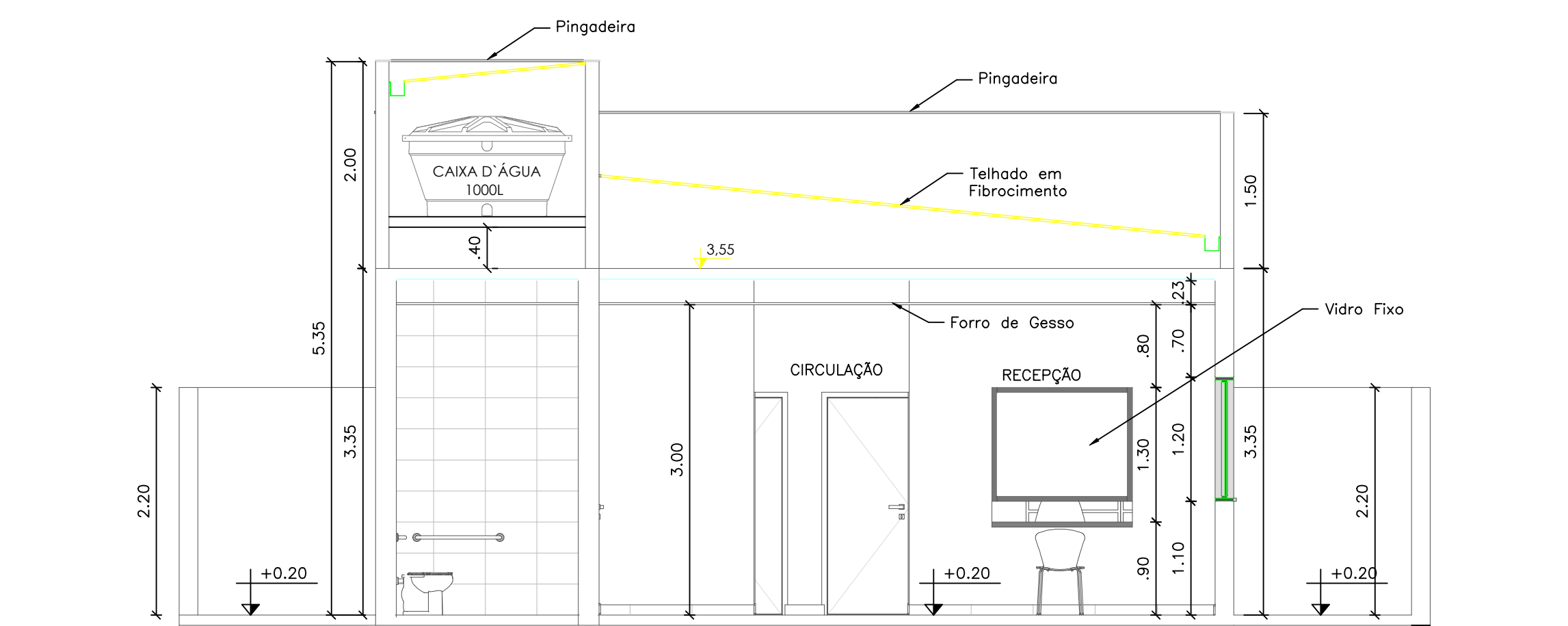

03 Corte BB
ESCALA 1:50

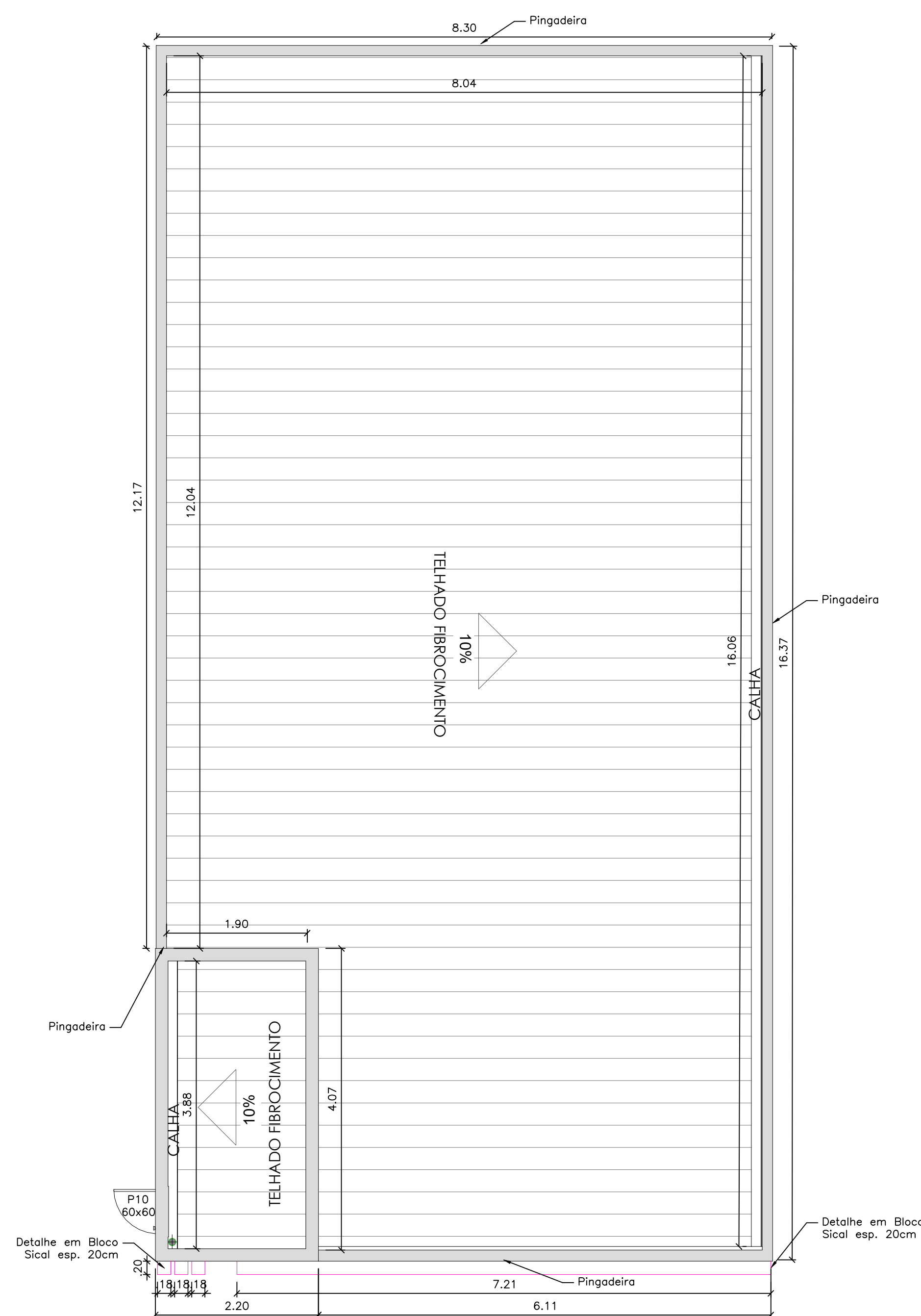

07 Planta de Cobertura
ESCALA 1:50

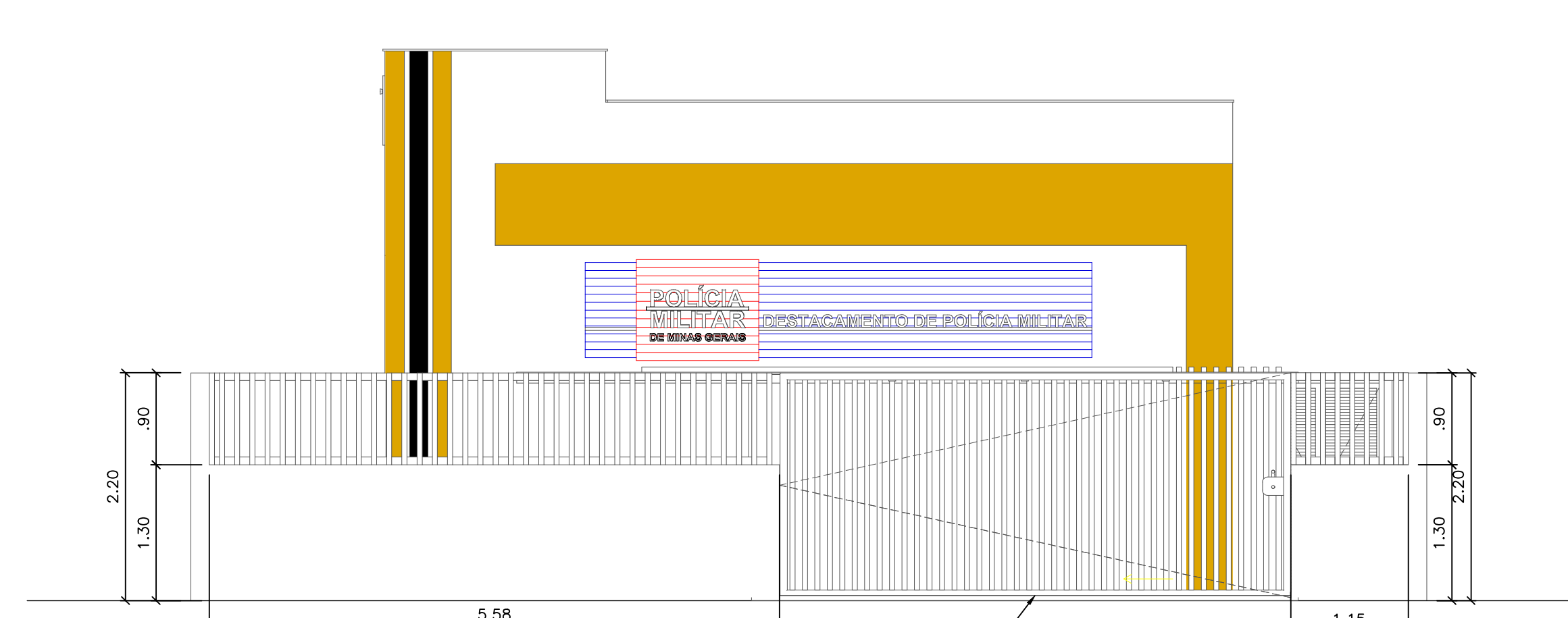

04 Fachada Muro
ESCALA 1:50

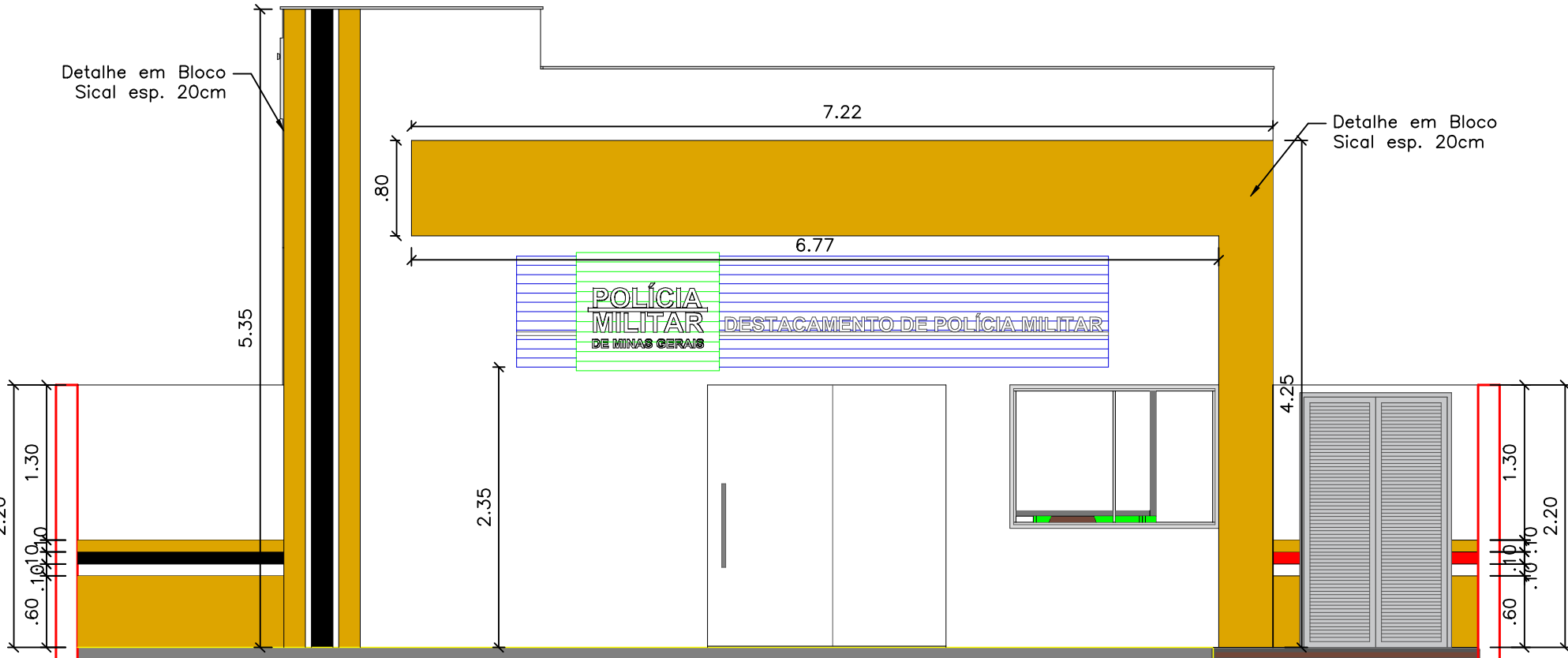

05 Fachada
ESCALA 1:50

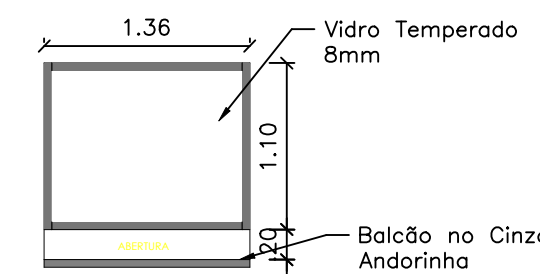

06 Detalhe
ESCALA 1:50

Tabela de Janelas - Área						
Cód.	Quantidade	Descrição	Comprimento	Altura	Área	Contorno
J1	2	Janela basculante 1 folha de alumínio e vidro	30 cm	50 cm	1,50 m²	4,40
J2	2	Janela de correr com 2 painéis em alumínio e vidro	150 cm	130 cm	1,95 m²	4,20
J3	2	Janela de correr em alumínio e vidro	130 cm	130 cm	1,69 m²	3,80
J4	3	Janela de correr em alumínio e vidro	140 cm	110 cm	1,54 m²	4,00
J5	1	Janela basculante 2 folhas de alumínio e vidro	140 cm	110 cm	1,54 m²	2,25
J6	1	Janela basculante 2 folhas de alumínio e vidro	140 cm	110 cm	1,54 m²	2,25

Tabela de Portas						
Cód.	Quantidade	Descrição	Comprimento	Altura	Área de abertura	Perímetro
P1	2	Porta de Madeira com 1 folha de vidro	90 cm	210 cm	18,90 m²	3,00
P2	6	Porta de Madeira com 1 folha de vidro	90 cm	210 cm	18,90 m²	3,00
P3	2	Porta de Madeira com 1 folha de vidro	90 cm	210 cm	18,90 m²	3,00
P4	1	Porta de vidro de correr 2 folhas	200 cm	210 cm	42,00 m²	3,00
P5	1	Porta de vidro de correr 2 folhas	200 cm	210 cm	42,00 m²	3,00
P6	1	Porta de alumínio 1 folha de vidro	90 cm	210 cm	18,90 m²	3,00
P7	1	Porta de alumínio 1 folha de vidro	90 cm	210 cm	18,90 m²	3,00
P8	1	Porta de ferro 1 folha de vidro	90 cm	210 cm	18,90 m²	3,00
P9	1	Porta de ferro 1 folha de vidro	90 cm	210 cm	18,90 m²	3,00
P10	1	Porta de vidro de correr 1 folha de vidro	200 cm	210 cm	42,00 m²	3,00

QUADRO DE CONSTRUÇÃO		
DESCRIÇÃO	QUANT.	
Cobertura em telaço embutido com engradamento de madeira tratada e telhas de fibrocimento onduladas.	125,23m²	
Calha Metálica - 30cm	19,94m	
Ruído e Contra-Ruído - 20cm	40,98m	
Pingadeira Metálica	63,24m	
Ferro de Gesso em placas	115,61m²	
Execução de contrapiso e assentamento de cerâmica retificada 60x60 cm com argamassa colante e nivelamento adequado.	121,70m²	
Execução de rodapé embutido de 7 cm, alinhado ao revestimento.	121,70m	
Soleira em granito Cinza Andorinha (Todas as portas)	2,16m²	
Pelotril em granito Cinza Andorinha (Todas as portas)	2,63m²	
Execução de passeio com placas de telha nervurada, espessura de 6cm (Estacionamento e Área aberta)	12,99m²	
Execução de passeio, espessura de 6cm. (Calçada)	2,99m²	
Execução de assentamento de cerâmica retificada 33x45 cm com argamassa colante e nivelamento adequado. (Área Molhada)	135,08m²	
Livramento e pintura do muro existente, com aplicação de tinta acrílica sobre fundo preparado.	106,00m²	
Enlaxamento, aplicação de selador e pintura acrílica em todo o edifício, com acabamento uniforme. (Paredes)	570,03m²	
Enlaxamento, aplicação de selador e pintura acrílica em todo o edifício, com acabamento uniforme. (Teto)	115,61m²	
Pintura esmalte sintético em madeira (Portas)	33,60m²	
Pintura esmalte estrutura metálica (Portões e Gradil)	53,40m²	
Execução de muro em alvenaria, com chapisco, reboco, pintura acrílica e instalação de pingadeira metálica.	45,44m	
Execução de alvenaria de vedação com blocos de concreto celular, assentados com argamassa adequada e alinhamento correto. (Detalhe Fachada)	10,22m²	



PROJETO ARQUITETÔNICO

PROJETO ARQUITETÔNICO - CONSTRUÇÃO DE NOVO QUARTEL MILITAR NO MUNICÍPIO DE GLAUCILÂNDIA-MG (2ª ETAPA)

Descrição do Projeto: Planta Baixa Térreo, Planta de Cobertura, Cortes A-A e B-B, Fachada Muro e Fachada Edificação. Quadro de Esquadria e Quadro de Construção e Croqui de Localização.

Responsável Técnico:

Karen Mariana Soares Vieira
Engenheira(a) Civil - Crea: 332.425-D/MG

Contratante:

Hervelo Alves Luiz
Prefeito Municipal de Glauclândia-MG

Endereço: AV. Joaquim da Silva Maia nº18, esquina com a Rua Otávio Mesquita, Glauclândia-MG

Área (m²): 135,80 m²
Data: 04 de maio de 2026
Referência: Número da pasta: VLK - PSP - GLA - 12

Tipo de Edificação: Edificação
Prancha:
Escala: Indecida

Contratada:

ENGENHARIA
Glauclândia
Município em Pálgar

CNPJ: 57.955.661/0001-98
Avenida Coronel Prates, nº 409, Sala 301
Centro, Montes Claros-MG

(38) 9.9977-6300
engenhariavlk@gmail.com

(38) 3236-8130
CNPJ: 01.612.496.0001-17
administracao@glauclandia.mg.gov.br
Praça José Brant Maia, nº 01
Centro, Glauclândia-MG

01/01